

第26回

「群馬の絹」展

～観る、買う、装う、シルクとの出会い～

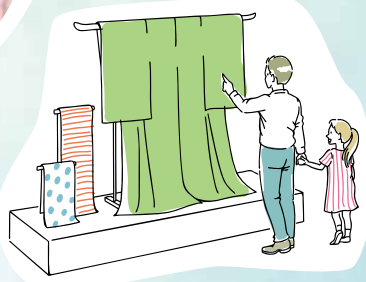
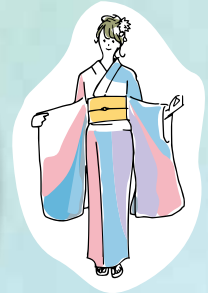

令和7年2月7日(金)～11日(火・祝)

開館時間 9:30～17:00

5日間観覧無料

会期中は毎日開館

主な販売品

●群馬の絹を使用した多彩な絹製品

スカーフ、マフラー、ネクタイ、帽子、バッグ、アクセサリ、着物、帯、肌着、人形、雑貨、化粧品、キャンディ など

主な展示品

●開発中の絹糸素材や絹製品

●群馬の絹を使用した工芸品 など



出展者

藍田染工(有)
(株)アンビエント
(株)イイヤマ
意匠 荻野
伊勢崎かすり工房
伊勢崎めいせん屋
碓氷製糸(株)

親和(有)
田中手織工房
人形の島久
パーソルダイバース(株)
MiKMoK
村田捺染加工(有)
龍匠錦
ルタンドオール 荒木千恵子
(株)YMエージェンシー

特別出展

群馬県蚕糸技術センター

群馬県立繊維工業試験場

主催・会場 群馬県立日本絹の里((公財)群馬県蚕糸振興協会)
共催 群馬県
後援 上毛新聞社、朝日新聞前橋総局、毎日新聞前橋支局、
読売新聞前橋支局、産経新聞前橋支局、東京新聞前橋支局、
桐生タイムス社、群馬テレビ、FM GUNMA



日本絹の里
NIPPON SILK CENTER

〒370-3511 群馬県高崎市金古町888-1
TEL 027-360-6300 FAX 027-360-6301
<https://www.nippon-kinunosato.or.jp>



ぐんま県民カレッジ連携講座

第26回「群馬の絹」展 ～観る、買う、装う、シルクとの出会い～

「群馬の絹」展は、長い歴史と伝統に培われた染織や最新の加工、製造技術を駆使して創り上げた、優れた織物、ニット、工芸品などの絹製品を一堂に集めて皆様に広く紹介し、「群馬の絹」を体感していただき、蚕糸絹業の活性化、絹の需要拡大を図ることを目的に開催します。

関連イベント

※会場は全て日本絹の里です。

●手織り体験 (コースター作り)

日時 2月7日(金)、9日(日)
① 10:00～、② 13:00～、③ 15:00～
※定員に達し次第終了
対象 小学生以上
(小学校3年生以下は保護者同伴が必要)
定員 各回5名
申込 当日各回30分前より受付、先着順
(但し受付は午前・10:30まで、午後・15:00まで)
参加費 500円

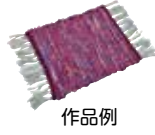

作品例

●繭クラフト体験 (白いお花のストラップ)

日時 2月7日(金)、8日(土)
① 10:00～、② 13:30～
定員 各回15名
申込 当日各回30分前より受付、先着順
(但し受付は午前・11:30まで、午後・15:00まで)
参加費 無料



作品例

●藍染め体験 (インド藍)

日時 2月9日(日)、10日(月)
① 10:00～、② 13:30～
対象 小学生以上
(小学校3年生以下は保護者同伴が必要)
定員 各回15名(先着)
申込 当日各回30分前より受付、先着順
(但し受付は午前・11:30まで、午後・15:00まで)
参加費 無料(但し、材料の絹布はショップで購入する)
※希望者には藍、小鮎草の種子を無料配布(各日30名)



作品例

●桑の木ストラップ作り体験

日時 2月11日(火・祝)
① 10:00～、② 13:30～
定員 各回15名
申込 当日各回30分前より受付、先着順
(但し受付は午前・11:30まで、午後・15:00まで)
参加費 無料



作品例

●きもの着付け体験

予約制で行います。ご確認のうえ、事前に電話にて予約をお願いします。

日時 2月7日(金)～11日(火・祝)(5日間)
① 10:00～、② 11:00～、③ 12:00～、④ 13:00～、⑤ 14:00～
※所要時間：2時間程度
内容 着付け講師に着物を着せてもらう体験です。
着付け後に1時間程度の館内散策やご持参のカメラで記念撮影をお楽しみください。
ご希望の方には、有料記念撮影もできます。
(L版1枚100円、その場でお渡しします)
持ち物 襟ぐりの深いタンクトップなどの下着を必ず着用してきてください。
※着物や帯、草履など、着付けに必要なものはご用意します。
※髪飾り・バッグの貸出、ヘアメイクは行いませんので、必要な方は準備してお越しください。
定員 各回10名 ※お1人様1回
対象 3歳以上の方(男女)
申込 **事前予約制**
(1月20日(月)9:30から各体験日の前日17:00まで受付、先着順)
☎027-360-6300
※予約時に、希望日時・氏名・電話番号・性別・年齢・身長を確認します。
※当日の受付は行いません。
参加費 無料
協力 山口きもの学院



●カフェコーナー 期間限定メニュー

日時 2月7日(金)～11日(火・祝)(5日間) 販売：(株)絹工房

●シルクすっぽんコラーゲンスープの特別販売

蚕のサナギを餌にして養殖したスッポン「シルクすっぽん」のスープ。シタケ、オニオン、トマト味があります。ぜひご賞味ください!
価格：1杯400円(通常価格500円)



●ウイナーコーヒーの特別販売

価格：200円(通常価格280円)

●溶けるシルクパウダーを使ったハンドバック体験

価格：両手500円(約10分) 時間：10:00～16:00

交通のご案内

- 車** 関越自動車道…前橋I.Cから車で約20分、伊香保温泉から車で約25分
- タクシー** JR群馬総社からタクシーで約15分(約6km)、JR前新橋駅(西口)からタクシーで約20分(約8km)
- バス** 運行表・時刻表・乗り場は変更になる可能性がございます。ご確認の上、お出かけください。(2024年11月15日現在)

JR前橋駅から	●JR前橋駅から関越交通バス 「金古王塚台団地経由群馬温泉行き」(5番のりば)にて「日本絹の里」下車徒歩1分	前橋駅発 絹の里着	絹の里発 前橋駅着
	●JR前橋駅から群馬バス 「箕郷行き」(5番のりば)にて「一の瀬」下車徒歩8分	前橋駅発 一の瀬着	一の瀬発 前橋駅着

JR高崎駅から ●JR高崎駅から関越交通バス ※約20分間隔で運行
「渋川駅行き」(5番のりば)にてバスで約30分、「金古四ツ角」下車、四ツ角から西へ徒歩1.5km(約20分)、もしくは「足門」下車、タクシーで2.2km(約5分)

○体験学習のご案内 染色・手織り・繭クラフト・和布細工の各種体験教室を開催しています。詳しくは当館HP、またはお問い合わせください。

○日本絹の里 ミュージアムショップ お問い合わせ TEL 027-377-0773

はにわとシルクと文学の 高崎北ミュージアムトライアングル	かみつけの里博物館 群馬県立土屋文明記念文学館	高崎市井出町1514 高崎市保渡田町2000	TEL 027-373-8880 TEL 027-373-7721
---------------------------------	----------------------------	---------------------------	--------------------------------------

